

Ohje mitoitusohjelmien asennukseen ja käyttöönottoon

Voit ladata ja asentaa mitoitusohjelman jo ennen rekisteröitymistäsi. Ohjelmat toimivat demo-versiona, kunnes käyttöoikeuslisenssi on hankittu ja siihen liittyvä aktivointikoodi syötetty ohjelmaan.

0. Ohjelman asennus.

Jos käyttöjärjestelmänä on Windows Vista tai Windows 7 käynnistä asennus klikkamalla asennusohjelmaa hiiren oikealla näppäimellä ja valitsemalla esille tulevasta valikosta komento ”*Suorita järjestelmävalvojana*” (Run as administrator). Käynnistämällä asennus näin, varmistetaan asetusten tallentuminen rekisteriin oikein.

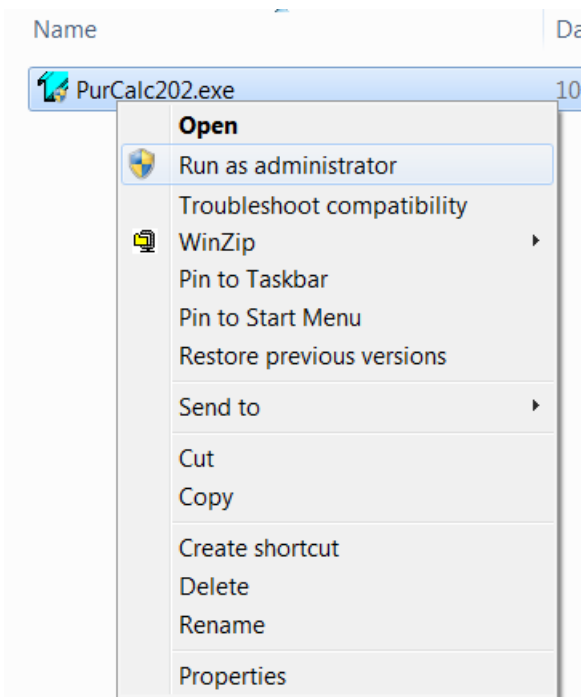

1. Rekisteröidy käyttäjäksi sivulla software.ruukki.com

▶ REGISTERED USER? PLEASE LOGIN

▶ NOT REGISTERED YET?

▶ FORGOT PASSWORD?

Username

Password

Password again

First name

Last name

Company

Street address

Postal number

Postal office

Country

Other country

Phone

Email

REGISTER

2. Valitse ostoskoriin ohjelmat, joihin haluat lisenssikoodin

Load bearing sheet design software - Poimu

- Software used for design of load bearing profiles produced by Ruukki
- Software that includes two interfaces: 'Full designer version' for detailed design and a simplified 'Easy and quick pre-selection version' for fast product selection and optimisation
- The software is intended to be operated by civil/structural engineers or otherwise adequately qualified persons
- Software that enables capacity verifications for the service limit state and ultimate limit state also including stressed skin design and fastener design

0,00€
vat 0.0%

ADD TO CART

DOWNLOAD / DEMO

3. Tarkastele ostoskorin sisältöä

Log out ▶

MY LICENSES | MY INFO | INSTRUCTIONS | ABOUT

59,80€ | **Show contents ▶** | **Checkout ▶**

4. Valitse haluttu lisenssimäärä / ohjelma ja tilaa tuotteet

Itemcode	Product name	Price	Quantity	Remove
1-1-3-1	Load bearing sheet design software - Poimu	0,00€ (vat 0.0%)	<input type="text" value="2"/>	<input type="button" value="x"/>

CLEAR CART

UPDATE CART

ORDER PRODUCTS

5. Täytä vähintään tähdellä merkityt pakolliset kentät. Lopuksi vahvista tilaus klikkaamalla Order-painiketta.

First name *

Last name *

Company *

Street address

Postal number

Postal office

Country ▼ *

Other country

Phone

Email *

Payment method ▼

Coupon code

Special notes

I accept General Conditions for Using Software Toolbox Portal and Software Licenses *

ORDER

6. Käynnistä mitoitusohjelma ja avaa rekisteröintiosio

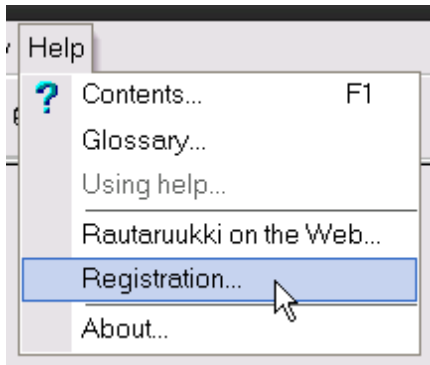

or

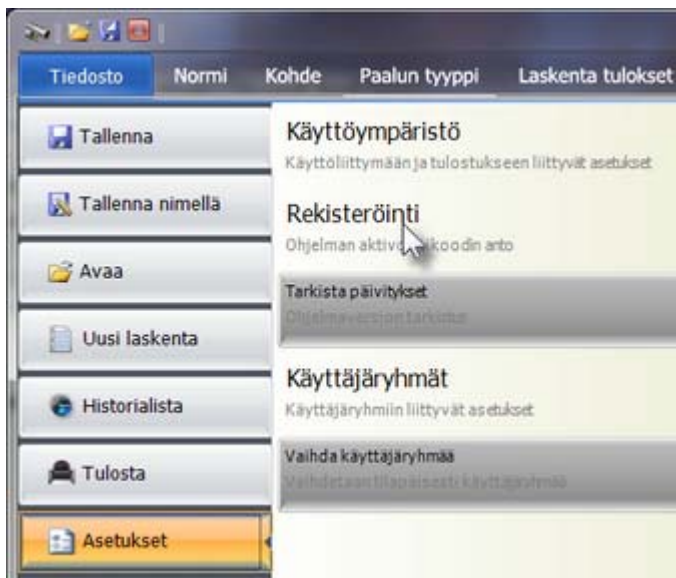

7. Paina Hae koodi-painiketta

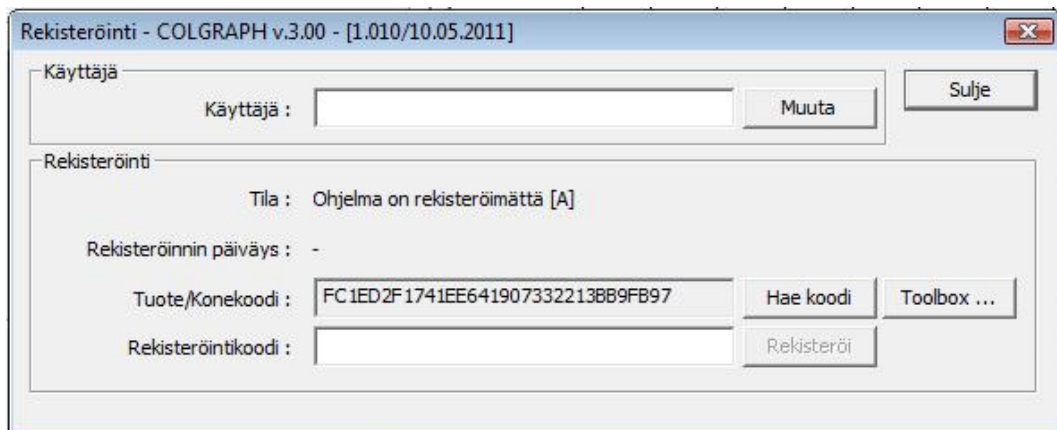

8. Täydennä tarvittaessa Ruukki Design Toolbox kirjautumis- ja rekisteröitävän käyttäjän tiedot ja paina Ok-painiketta

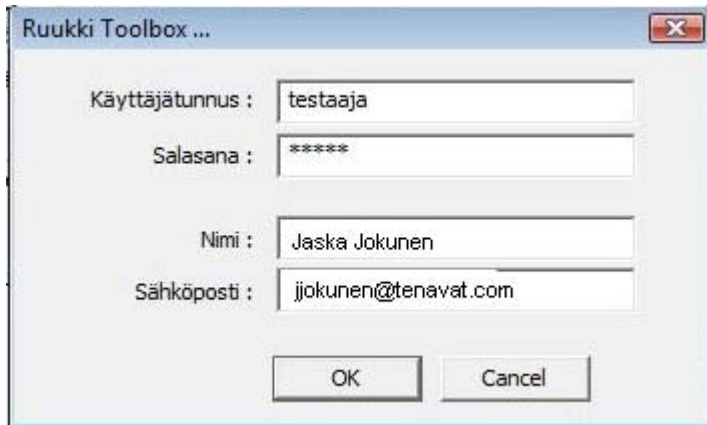

9. Jos vapaa lisenssi on löydettävissä sen, sen aktivointikoodi palautetaan "Rekisteröintikoodi" kenttään

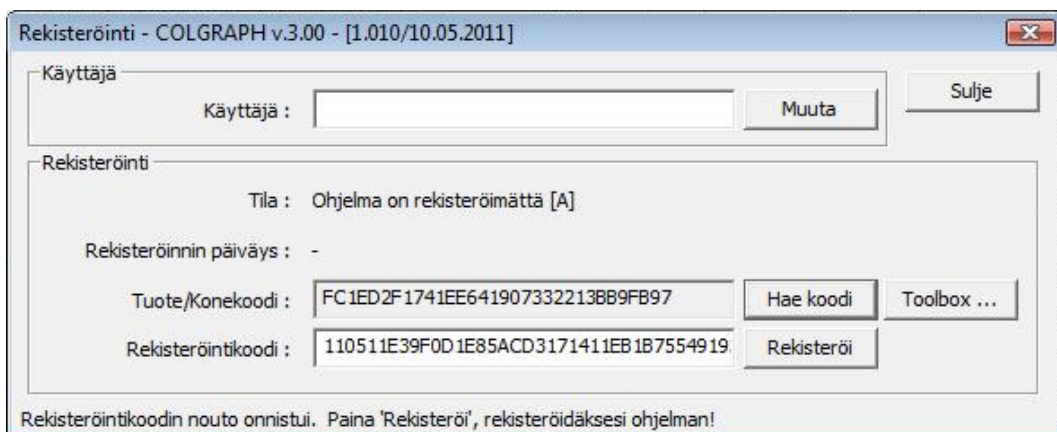

10. Paina Rekisteröi-nappulaa ohjelman rekisteröimiseksi.

Jos automaattinen rekisteröinti ei jostain syystä onnistu ja ostettuja lisenssejä on vapaana, voidaan ohjelman rekisteröinti tehdä edelleen myös manuaalisesti.

11. Kopioi ("maalaa" kenttä + Ctrl C) konekohtainen koodi ja siirry software.ruukki.com-sivustolle

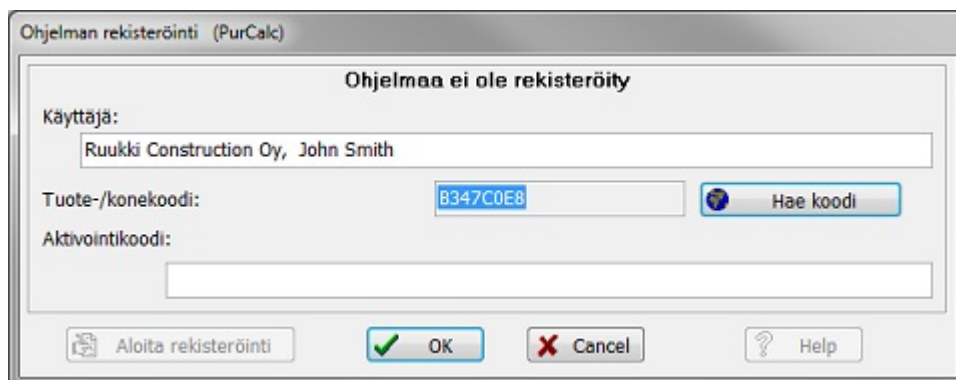

12. Tarvittaessa kirjaudu uudestaan sisään www-sivulle

13. Klikkaa My Licenses-painiketta

14. Avautuvasta listasta valitse ohjelma jonka haluat rekisteröidä.

Aktivoidaksesi lisenssi, klikkaa halutun ohjelman riviltä punaisella näkyvää "Machine code" kenttää.[1]

Software name	Order date	Regist. date	Owner name	Owner email	Machine code
Light weight purlin design software - PurCalc	19.05.2014				ACTIVATE [1]
Single pile design software - RrPileCalc	07.05.2014				ACTIVATE
Light weight purlin design software - PurCalc	28.02.2013				ACTIVATE

15. "Machine code" valinnan jälkeen näkyviin tulee uusi dialogi. Liitä ohjelmasta kopioimasi "Tuote/konekoodi" [1] kenttään "Product code" ja klikkaa painiketta "Get license"

Get license valinta generoi uuden koodin kenttään "Activation code" [2].

Light weight purlin design software - PurCalc

Name * Product code Activation code:

E-mail * Copy Activation code to Software

[« back to My Software Licenses](#) License downloaded 1 times

16. Kopioi ("maalaa" kenttä + Ctrl C) luotu aktivointikoodi

Activation code:
1408118A288FE2138EF168D5807EC921294E33

17. Liitä aktivointikoodi ohjelmaan ja klikkaa OK

Ohjelman rekisteröinti (PurCalc)

Ohjelmaa ei ole rekisteröity

Käyttäjä:

Tuote-/konekoodi:

Aktivointikoodi:

Jokainen käytettävä mitoitusohjelma vaatii aktivointikoodin syöttämisen kaikkien ominaisuuksien saamiseksi käyttöön.

Ruukki Software Support

IT-solution development
Ruukki Construction

software.supportFI@ruukki.com
www.ruukki.com